



Domeniul: Construcții

## AUTORIZAȚIILE DE CONSTRUIRE ELIBERATE PENTRU CLĂDIRI ÎN LUNA NOIEMBRIE 2020

- În luna noiembrie 2020 s-au eliberat 3152 autorizații de construire pentru clădiri rezidențiale, în scădere cu 21,5% față de luna octombrie 2020 și cu 7,9% față de luna noiembrie 2019.
- În perioada 1.I – 30.XI.2020 s-au eliberat 37781 autorizații de construire pentru clădiri rezidențiale, în scădere cu 4,0% față de perioada corespunzătoare a anului precedent.

### Autorizații de construire eliberate pentru clădiri

- număr -

	Autorizații pentru clădiri rezidențiale			Autorizații pentru clădiri nerezidențiale					
				clădiri administrative			alte clădiri		
	nov.2019	oct.2020	nov.2020	nov.2019	oct.2020	nov.2020	nov.2019	oct.2020	nov.2020
<b>TOTAL</b>	<b>3423</b>	<b>4017</b>	<b>3152</b>	<b>27</b>	<b>10</b>	<b>9</b>	<b>945</b>	<b>607</b>	<b>527</b>
Mediul urban	1104	1311	1021	13	6	3	287	247	207
Mediul rural	2319	2706	2131	14	4	6	658	360	320

[Datele tabelului în format xls.](#)

### Noiembrie 2020 comparativ cu octombrie 2020

În luna noiembrie 2020 s-au eliberat 3152 autorizații de construire pentru clădiri rezidențiale, din care 67,6% sunt pentru zona rurală.

În luna noiembrie 2020 se evidențiază o scădere a numărului de autorizații de construire eliberate pentru clădiri rezidențiale (-865 autorizații), comparativ cu luna precedentă. În profil teritorial, această scădere este reflectată în toate regiunile de dezvoltare: Nord-Vest (-176 autorizații), Nord-Est (-165), Sud-Muntenia (-148), Vest (-134), Centru (-109), Sud-Est (-50), București-Ilfov (-46) și Sud-Vest Oltenia (-37).

### Autorizații de construire eliberate pentru clădiri rezidențiale, pe regiuni de dezvoltare, în lunile octombrie 2020 și noiembrie 2020

- număr -

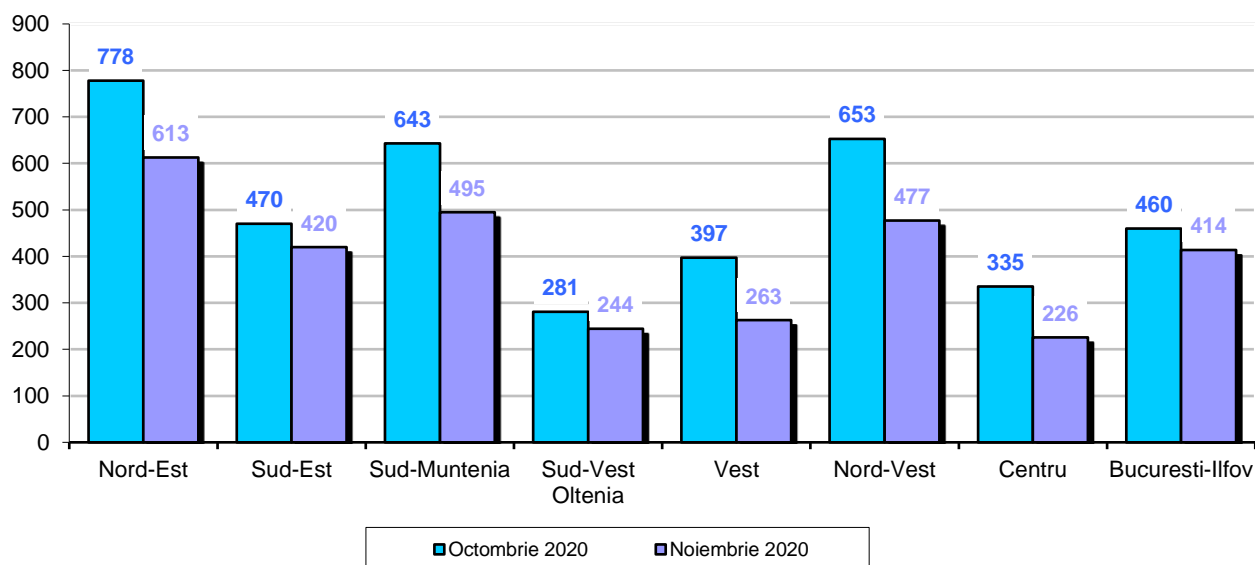

[Datele graficului în format xls.](#)

### Noiembrie 2020 comparativ cu noiembrie 2019

În luna noiembrie 2020, față de luna corespunzătoare a anului precedent, se remarcă o scădere a numărului de autorizații de construire eliberate pentru clădiri rezidențiale (-271 autorizații), scădere reflectată în următoarele regiuni de dezvoltare: Vest (-169 autorizații), Centru (-95), Sud-Est (-44) și Sud-Muntenia (-18). Creșteri au fost în următoarele regiuni de dezvoltare: București-Ilfov (+30 autorizații), Nord-Est (+23), Sud-Vest Oltenia și Nord-Vest (1 fiecare).

### Autorizații de construire eliberate pentru clădiri rezidențiale, pe regiuni de dezvoltare, în lunile noiembrie 2019 și noiembrie 2020

- număr -

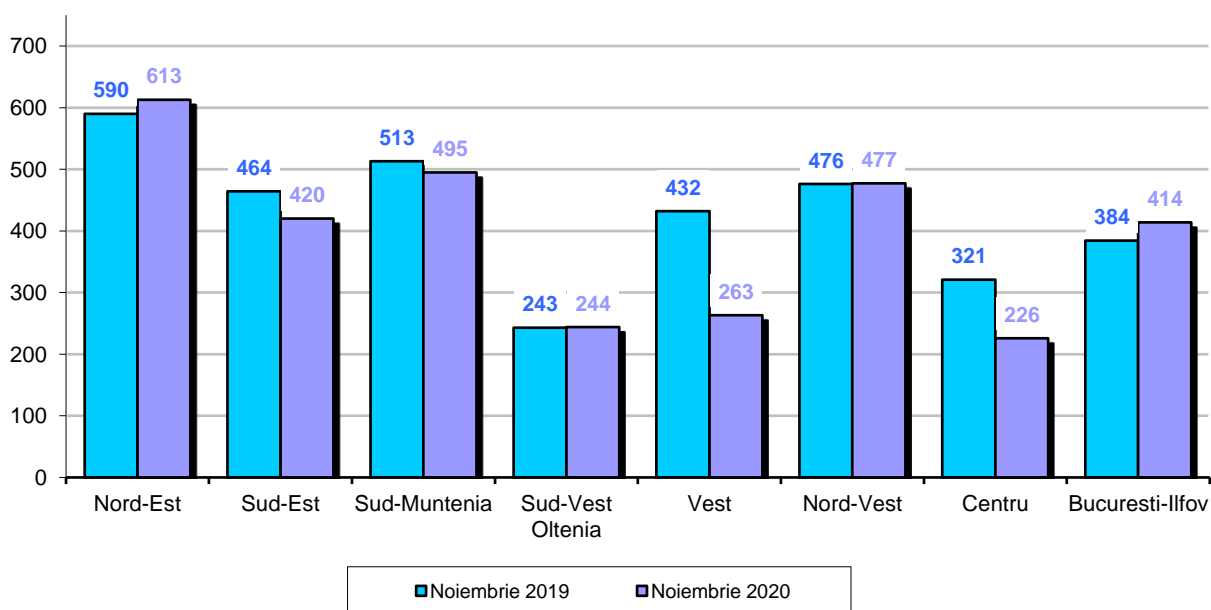

[Datele graficului în format xls.](#)

## Perioada 1.I – 30.XI.2020 comparativ cu perioada 1.I – 30.XI.2019

În perioada 1.I – 30.XI.2020 s-au eliberat 37781 autorizații de construire pentru clădiri rezidențiale, în scădere cu 4,0% față de perioada 1.I – 30.XI.2019.

Scăderi s-au înregistrat în următoarele regiuni de dezvoltare: Sud-Est (-607 autorizații), Centru (-349), Vest (-309), București-Ilfov (-296), Sud-Vest Oltenia (-268) și Nord-Est (-1). Creștere s-a înregistrat în regiunea de dezvoltare Nord-Vest (+252 autorizații). Regiunea de dezvoltare Sud-Muntenia a rămas la același nivel al autorizațiilor de construire eliberate pentru clădiri rezidențiale.

### Evoluția numărului locuințelor și a suprafeței utile din clădirile rezidențiale autorizate, în perioada noiembrie 2019 – noiembrie 2020

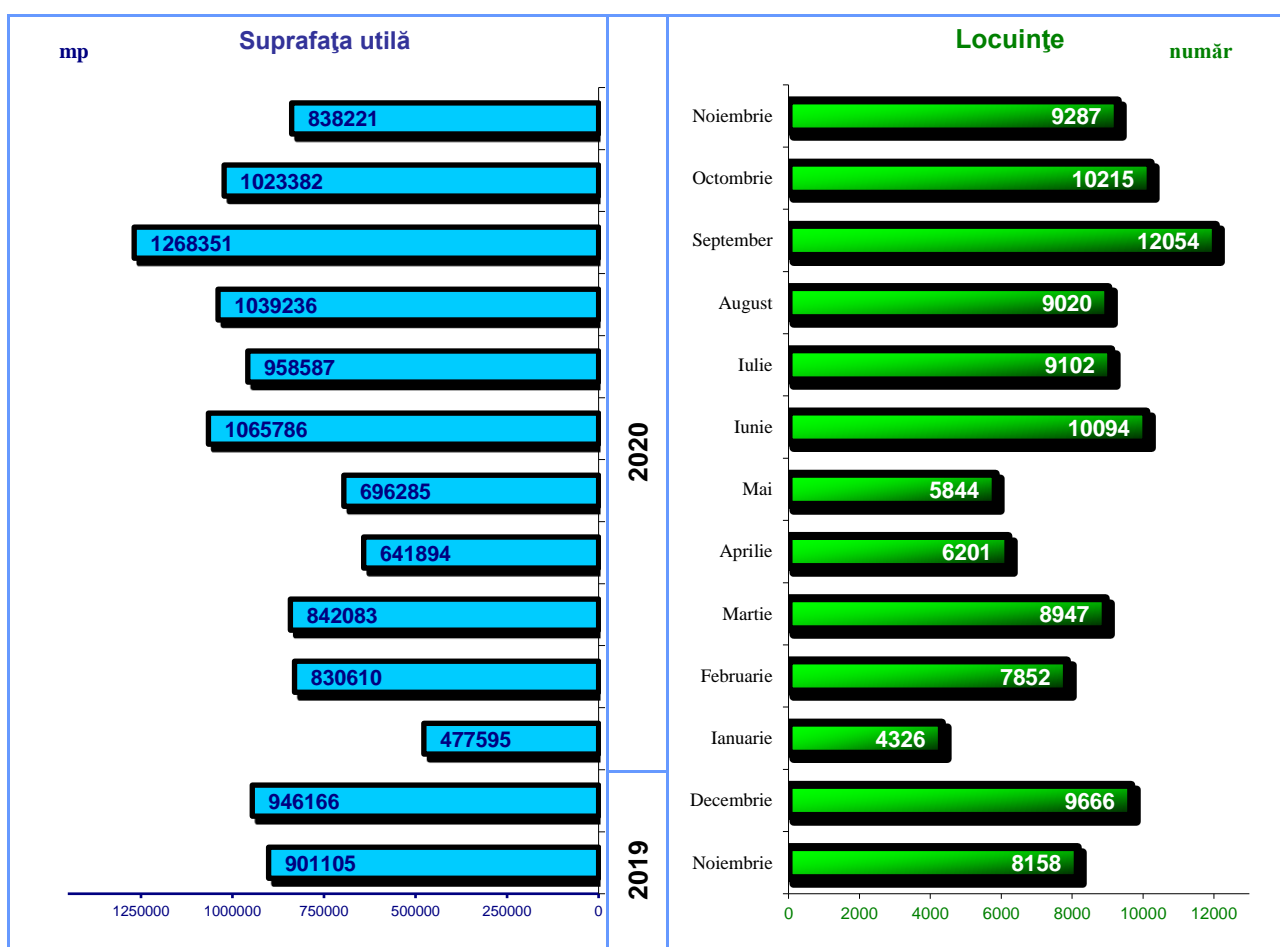

#### Informații suplimentare:

✓ **Autorizația de construire** constituie actul de autoritate al administrației locale pe baza căruia se asigură aplicarea măsurilor prevăzute de lege referitoare la amplasarea, proiectarea, executarea și funcționarea construcțiilor

Pentru interpretarea corectă a indicatorilor, vă rugăm să consultați [Precizările Metodologice](#) atașate comunicatului pe homepage.

Informații suplimentare se pot obține din baza de date TEMPO on line a INS (datele pentru luna noiembrie 2020 vor fi disponibile în 7 ianuarie 2021) și din publicația Buletin Statistic Lunar, termen de apariție 29 ianuarie 2021.

Următorul comunicat de presă referitor la autorizațiile de construire va apărea vineri, 29 ianuarie 2021.

Arhiva comunicatelor de presă: <http://www.insse.ro/cms/ro/comunicate-de-presa-view>

**Direcția de Comunicare**

e-mail: [birou presa@insse.ro](mailto:birou presa@insse.ro)

Tel: +4021 3181869